

First simple steps

Français

Pour obtenir plus de détails ou de l'aide, rendez-vous sur fiber.salt.ch/support

Italiano

La versione italiana si trova sul retro.

Installation

- Installation dans un endroit sec, non confiné et aéré dont la température est comprise entre 0°C et 40°C à l'abri des rayons du soleil.
- Utilisation strictement interdite à l'extérieur des bâtiments d'habitation.
- La position horizontale (1) sur le schéma sans obstacle dans un rayon de 50 cm permet une connexion WiFi optimale. Évitez de disposer d'autres appareils électroniques à proximité ou sur la Fiber Box comme par exemple la Box TV.
- Ne démontez en aucun cas la Fiber Box pour éviter tout risque de blessure par choc électrique.

- En cas de problème contactez le support de Salt.
- Tenez vous à l'écart de la Fiber Box en cas d'orage.
 - Protégez de la poussière et nettoyez régulièrement à l'aide d'un chiffon doux légèrement humidifié.

Radio

- La Fiber Box est conforme aux normes européennes en matière d'exposition aux ondes.
- La Fiber Box doit être placée à une distance minimum de 30 cm de tout autre appareil électronique, respecter également cette distance pour les êtres humains.
- La présence d'autres appareils sans fil à proximité peut provoquer des interférences.
- L'appareil est limité à une utilisation en intérieur uniquement lorsqu'il est utilisé dans la plage de fréquences comprise entre 5150 et 5350 MHz.

- Puissance maximale d'émission:
- WiFi
2400-2482.5 MHz: 20 dBm
5150-5350 MHz: 23 dBm
5470-5725 MHz: 30 dBm
 - DECT
1800-1900 MHz: 24 dBm

Environnement

- La Fiber Box ne doit en aucun cas être jetée à la poubelle avec les déchets domestiques, mais être renvoyée directement à Salt qui se chargera de la reconditionner ou de la recycler.
- La Fiber Box répond aux exigences EcoDesign 2009/125/EC et mesures (EC) 278/2009, (EC) No 1275/2008 et (EU) No 801/2009.

Conformité

- L'appareil Fiber Box Saltbox 1 A 10 est certifié CE, Arzadyan, le constructeur, certifie que les composants WiFi et DECT sont conformes aux normes et exigences de la directive européenne 2014/53/EU.
- La déclaration de conformité de la Fiber Box est accessible à l'adresse <http://fiber.salt.ch/box>



Plug & Play: Installation en moins de 5 minutes!

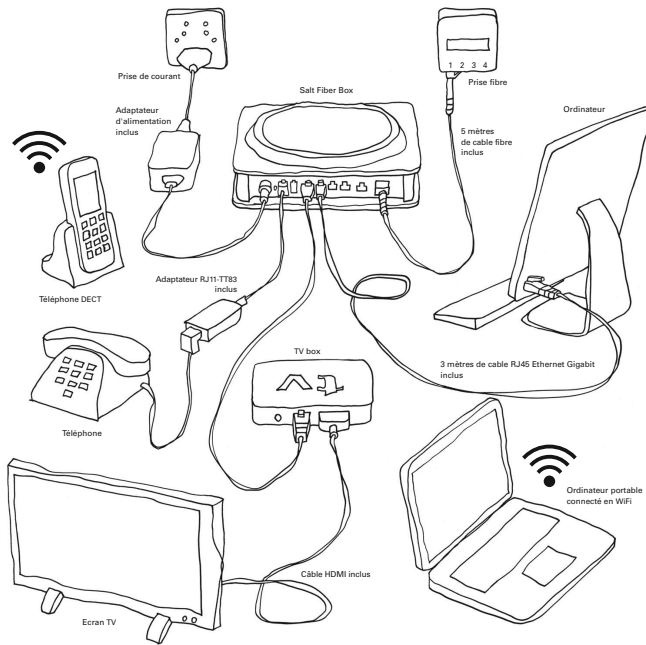

Fonctionnement des boutons et des leds

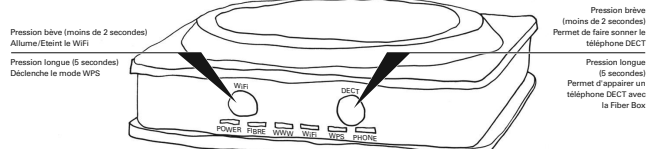

POWER	Vert	On	Sous alimentation, en fonction	Rouge	Clignote	Mise à jour logicielle
	Vert <th>Off</th> <td>Eteinte ou problème d'alimentation électrique</td> <td></td> <td></td> <td></td>	Off	Eteinte ou problème d'alimentation électrique			
FIBRE	Vert	On	Accès fibre optique autorisé	Rouge	On	Perte du lien optique
	Vert	Clignote	Accès fibre optique en cours de synchronisation	Rouge	Clignote	Communication optique bloquée par le réseau
	Vert	Off	Accès fibre optique non autorisé			
WWW	Vert	On	Adresse IP attribuée et accès Internet possible			
	Vert	Off	Pa de lien Internet possible			
WiFi	Vert	On	WiFi active			
	Vert	Off	WiFi désactivé			
WPS	Vert	On	WPS actif			
	Vert	Off	WPS non actif			
	Vert	Clignote	Appairage WPS possible			
PHONE	Vert	On	Téléphone VoIP en service			
	Vert	Clignote	Appel VoIP en cours			
	Vert	Off	Téléphone VoIP indisponible			
	Bleu	On	DECT activé			
	Bleu	Off	DECT désactivé			
	Bleu	Clignote	DECT paging ou appairage en cours / Mise à jour logicielle			

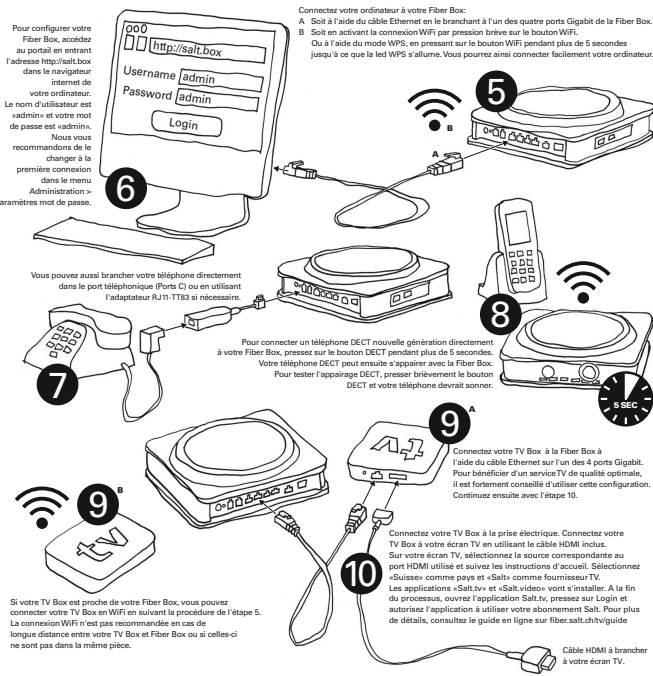
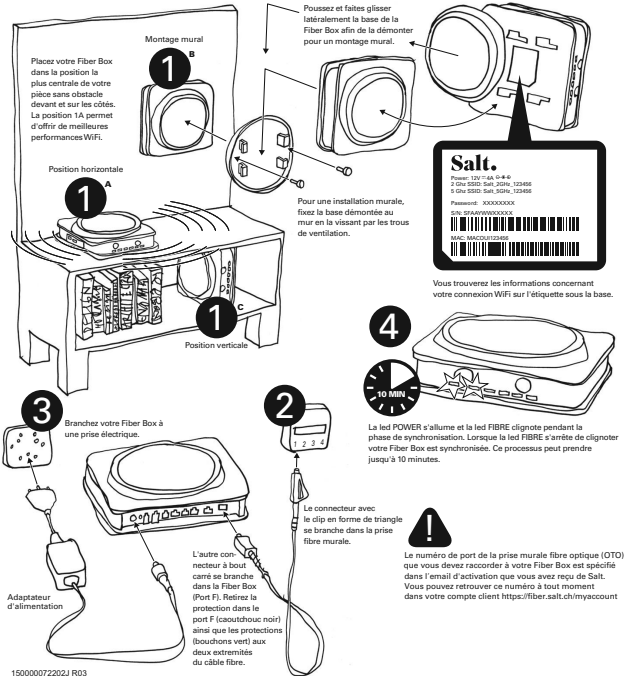
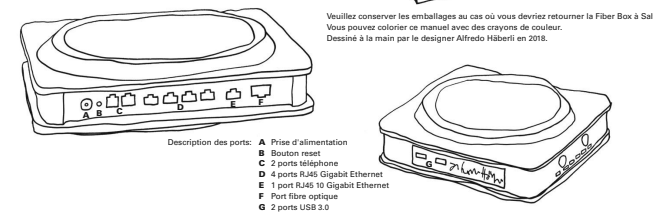

First simple steps

Italiano

Per maggiori informazioni o se hai bisogno di aiuto, contattami fiber.salt.ch/support

Français

La version en français est sur le dos.

Installazione

- Installazione in un ambiente secco, non chiuso e aerato nel quale la temperatura sia compresa tra 0°C e 40°C al riparo dei raggi solari.
- Utilizzo assolutamente proibito all'esterno degli edifici abitativi.
- La posizione orizzontale (n. 1 sullo schema) senza ostacoli per un raggio di 50 cm permette una connessione WIFI ottimale. Evitate di mettere altri apparecchi elettronici in prossimità o sulla Fiber Box come per esempio la Box TV.
- Non smontate in nessun caso la Fiber Box per evitare ogni possibile rischio di fessa da choc elettrico. In caso di problemi contattate il supporto di Salt.
- In caso di temporale tenetevi lontani dalla Fiber Box.
- Proteggetela dalla polvere e pulitela regolarmente con l'ausilio di un panno leggermente umido.

Radio

- La Fiber Box è conforme alle norme europee in materia di esposizione alle onde. La Fiber Box deve essere posizionata ad una distanza minima di 30 cm da ogni altro apparecchio elettronico, rispettare altrettanto questa distanza per gli esseri umani.
 - La presenza di altri apparecchi senza fili in prossimità può provocare delle interferenze.
 - Il dispositivo è limitato all'uso interno solo se utilizzato nella gamma di frequenza tra 5150 e 5350 MHz.
- Potenza massima di emissione:
- WIFI 2400-2483.5 MHz: 20 dBm
 - 5150-5350 MHz: 23 dBm
 - 5470-5725 MHz: 30 dBm
 - DECT 1880-1900 MHz: 24 dBm

Ambiente

- La Fiber Box non deve in nessun caso essere gettata nel cassonetto dei rifiuti domestici, ma deve essere rinviata direttamente a Salt che si occuperà di ricondizionarla o di riciclarla.
- La Fiber Box risponde alle esigenze Ecodesign 2009/125EC e misure (EC) 278/2009, (EC) N. 1275/2008 e (EU) N. 801/2012.

Conformità

- L'apparecchio Box Saltbox 1 A 1.0 è certificato CE. Accordingly, il costruttore, certifica che le componenti WIFI e DECT sono conformi alle norme ai requisiti della direttiva europea 2014/53/EU.
- La dichiarazione di conformità della Fiber Box è consultabile all'indirizzo <http://fiber.salt.ch/box>



Plug & Play: installazione in meno di 5 minuti!

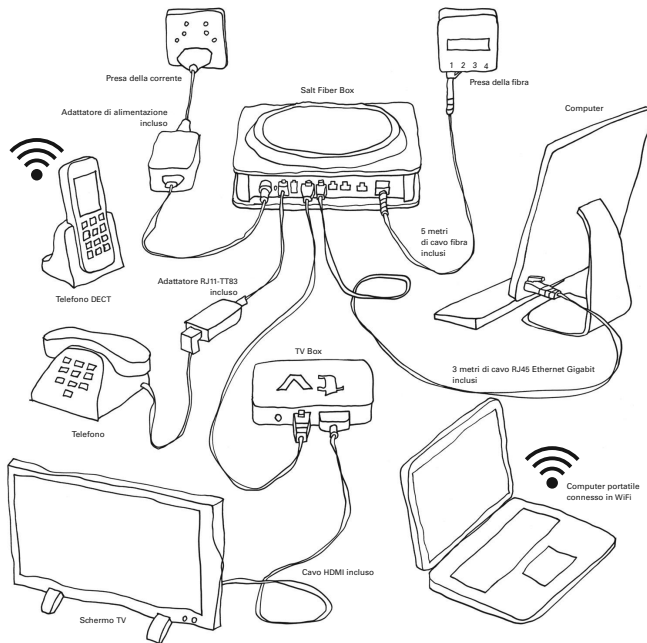

Funzionamento dei pulsanti e dei LED



POWER	Verde On	Verde Off	Accesso funzionante	Rosso Lampeggiante	Aggiornamento
FIBRE <td>Verde On</td> <td>Lampeggiante Verde Off</td> <td>Accesso fibra ottica autorizzato</td> <td>Rosso On</td> <td>Perdita di collegamento ottico</td>	Verde On	Lampeggiante Verde Off	Accesso fibra ottica autorizzato	Rosso On	Perdita di collegamento ottico
WWW <td>Verde On</td> <td>Verde Off</td> <td>Sincronizzazione dell'accesso alla fibra ottica</td> <td>Rosso Lampeggiante</td> <td>Comunicazione ottica bloccata dalla rete</td>	Verde On	Verde Off	Sincronizzazione dell'accesso alla fibra ottica	Rosso Lampeggiante	Comunicazione ottica bloccata dalla rete
WIFI <td>Verde On</td> <td>Verde Off</td> <td>Accesso fibra ottica non autorizzato</td> <td></td> <td></td>	Verde On	Verde Off	Accesso fibra ottica non autorizzato		
WPS <td>Verde On</td> <td>Verde Off</td> <td>Indirizzo IP ottenuto, accesso a internet possibile</td> <td></td> <td></td>	Verde On	Verde Off	Indirizzo IP ottenuto, accesso a internet possibile		
PHONE <td>Verde On</td> <td>Lampeggiante Verde Off</td> <td>Nessuna connessione internet possibile</td> <td></td> <td></td>	Verde On	Lampeggiante Verde Off	Nessuna connessione internet possibile		
<td>Verde On</td> <td>Lampeggiante Verde Off</td> <td>WIFI attivo</td> <td></td> <td></td>	Verde On	Lampeggiante Verde Off	WIFI attivo		
<td>Verde On</td> <td>Lampeggiante Verde Off</td> <td>WIFI disattivato</td> <td></td> <td></td>	Verde On	Lampeggiante Verde Off	WIFI disattivato		
<td>Verde On</td> <td>Lampeggiante Verde Off</td> <td>WPS attivo</td> <td></td> <td></td>	Verde On	Lampeggiante Verde Off	WPS attivo		
<td>Verde On</td> <td>Lampeggiante Verde Off</td> <td>WPS inattivo</td> <td></td> <td></td>	Verde On	Lampeggiante Verde Off	WPS inattivo		
<td>Verde On</td> <td>Lampeggiante Verde Off</td> <td>Abbinamento WPS possibile</td> <td></td> <td></td>	Verde On	Lampeggiante Verde Off	Abbinamento WPS possibile		
<td>Verde On</td> <td>Lampeggiante Verde Off</td> <td>Telefonia VoIP in servizio</td> <td></td> <td></td>	Verde On	Lampeggiante Verde Off	Telefonia VoIP in servizio		
<td>Verde On</td> <td>Lampeggiante Verde Off</td> <td>Chiamata VoIP in corso</td> <td></td> <td></td>	Verde On	Lampeggiante Verde Off	Chiamata VoIP in corso		
<td>Verde On</td> <td>Lampeggiante Verde Off</td> <td>Telefonia VoIP non disponibile</td> <td></td> <td></td>	Verde On	Lampeggiante Verde Off	Telefonia VoIP non disponibile		
<td>Blu On</td> <td>Blu Off</td> <td>DECT attivo</td> <td></td> <td></td>	Blu On	Blu Off	DECT attivo		
<td>Blu On</td> <td>Lampeggiante Blu Off</td> <td>DECT disattivo</td> <td></td> <td></td>	Blu On	Lampeggiante Blu Off	DECT disattivo		
<td>Blu On</td> <td>Lampeggiante Blu Off</td> <td>DECT paging o abbinamento telefonico / Aggiornamento</td> <td></td> <td></td>	Blu On	Lampeggiante Blu Off	DECT paging o abbinamento telefonico / Aggiornamento		

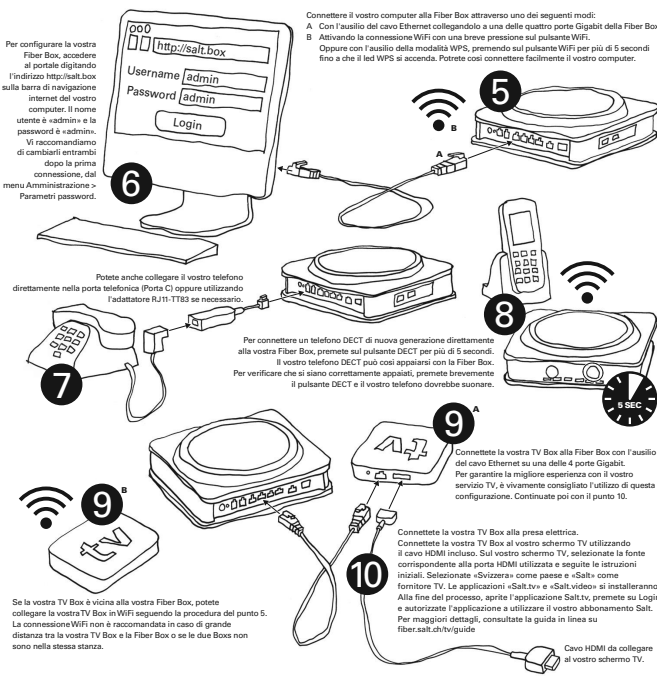
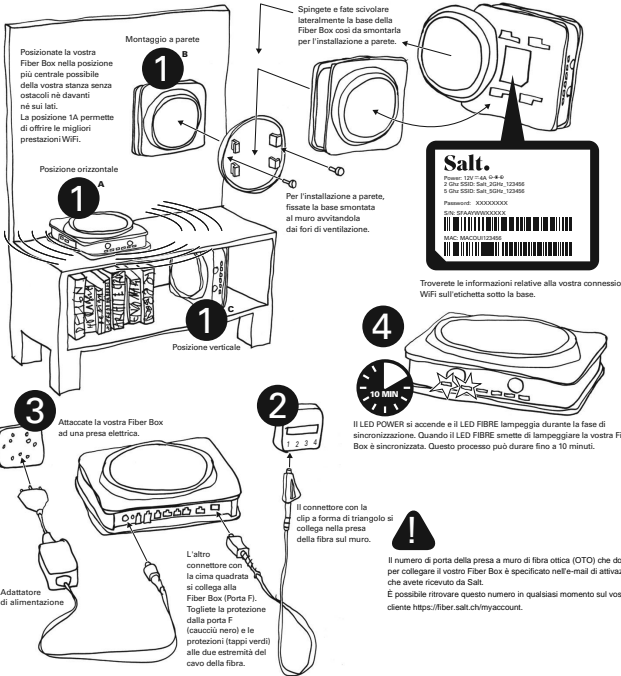
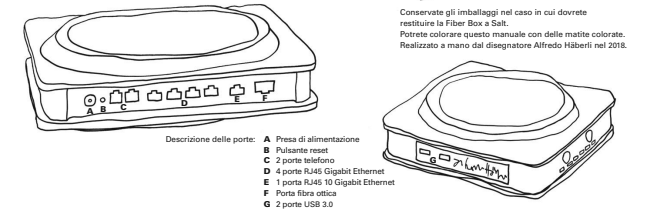

Se la vostra TV Box è vicina alla vostra Fiber Box, potete collegare la vostra TV Box in WIFI seguendo la procedura del punto 5. La connessione WIFI non è raccomandata in caso di grande distanza tra la vostra TV Box e la Fiber Box o se le due Box non sono nella stessa stanza.

Cavo HDMI da collegare al vostro schermo TV.